

LIBERADO PARA CONSTRUÇÃO

DATA - _____

VISTO - _____

ANGULOS ±30°

| | | | |
|--|--------------------|-----------------|-------------------|
| Medidas sem Tolerancias - Conf. DIN 7168 MÉDIO | Faixa de dimensões | | |
| | acima de 1 a 6 | acima de 6 a 30 | acima de 30 a 100 |
| | ±0.05 | ±0.1 | ±0.15 |
| | ±0.1 | ±0.2 | ±0.3 |
| Qualid. | ∇∇ | ∇ | 2 |
| | ±0.05 | ±0.1 | ±0.15 |
| | ±0.1 | ±0.2 | ±0.3 |

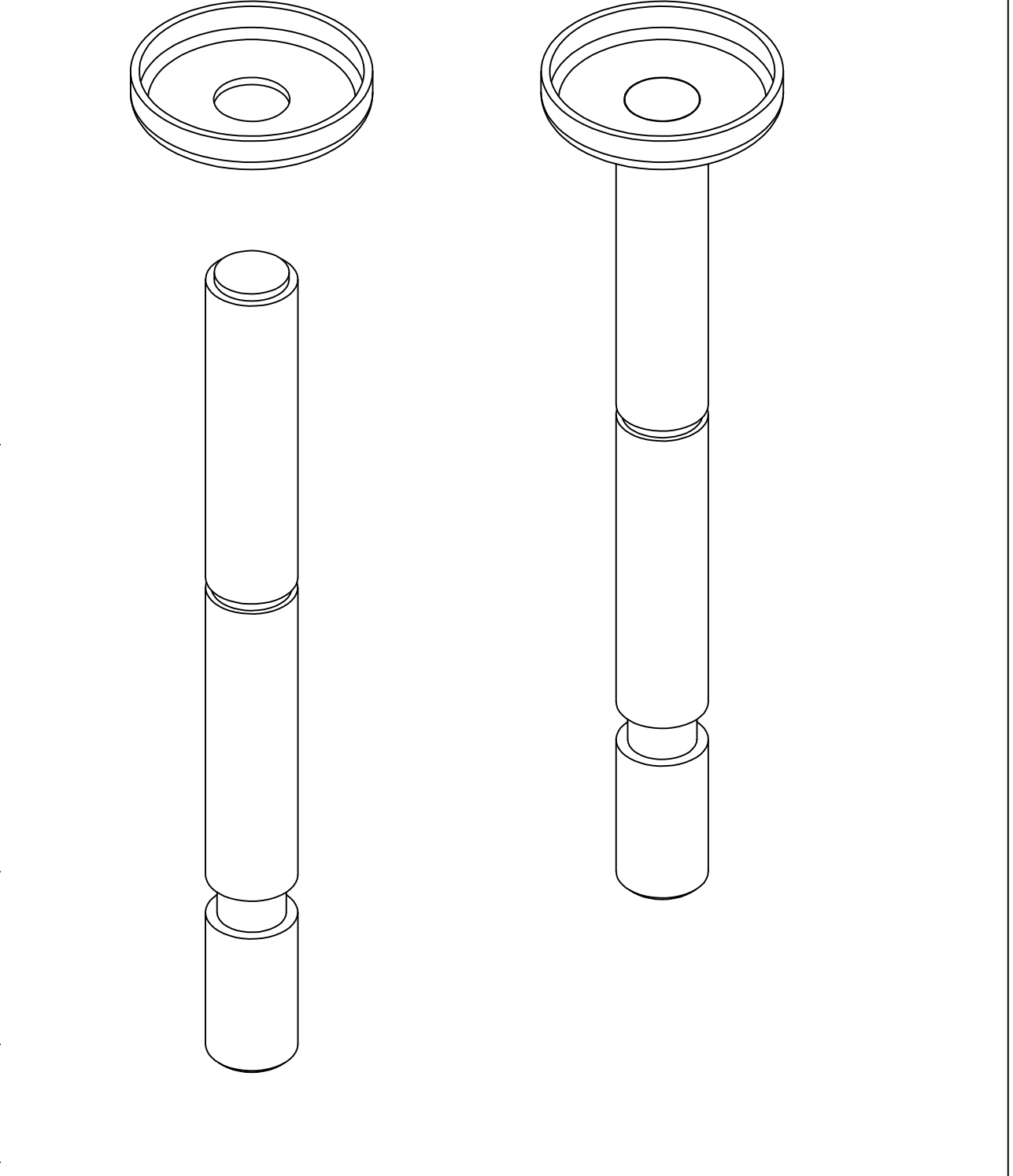

| | | | | | | |
|------|------------------|--------|--------------|-------------|-------------|---------|
| 02 | DISCO DE CONTATO | 01 | AÇO INOX 304 | CH 1,5 x 57 | DC-0838-B2 | A4 |
| 01 | EIXO | 01 | AÇO INOX 304 | Ø20 x 290 | DC-0838-B1 | A4 |
| ITEM | DENOMINAÇÃO | QUANT. | MATERIAL | DIMENSÕES | CÓD. CELLTA | FORMAT. |

USADA EM :
 CONJUNTO : **EIXO DE CENTRAGEM CLP.**
 PEÇA : ...

| | | | |
|--|-------|------------|---------------------|
| DEPTO ENGENHARIA - CELLTA LTDA | | ALTERAÇÃO: | |
|  CELLTA PROCESSOS TÉCNICOS LTDA | ESC.: | 1:1 | SETOR ENGENHARIA |
| | DES.: | A. CARLOS | |
| | DATA: | 18/10/1999 | FOLHA |
| | REV.: | - | 01/01 |

PROIBIDA A REPRODUÇÃO TOTAL OU PARCIAL DESTES DESENHOS, BEM COMO SUA UTILIZAÇÃO PARA OUTROS FINS SEM A PRÉVIA AUTORIZAÇÃO. DE ACORDO COM A LEI 5998/73 - ART.25
 E-MAIL: CELLTA@CELLTA.COM.BR - TEL.: (011) 4125-5225
 CÓD. CELLTA DC-0838-B