

DATA - _____

VISTO - _____

Medidas sem Tolerâncias - Conf. DIN 7186 MÉDIO				
Qualid.	Faixa de dimensões			
	1 a 6	acima de 6 a 30	acima de 30 a 100	acima de 100 a 300
∇∇	±0,05	±0,1	±0,15	±0,2
∇	±0,1	±0,2	±0,3	±0,5
~	±0,5	±0,8	±1,2	±2,0

ANGULOS ±30'

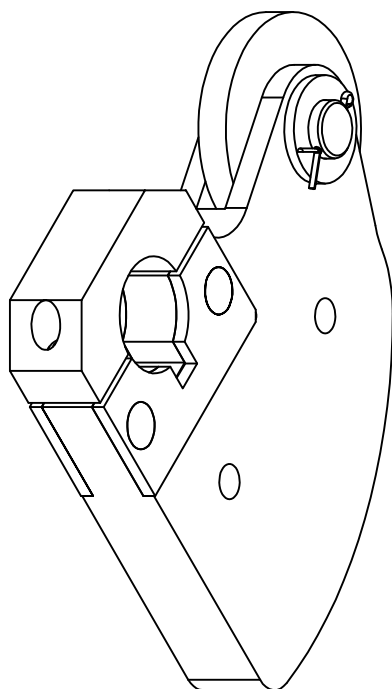
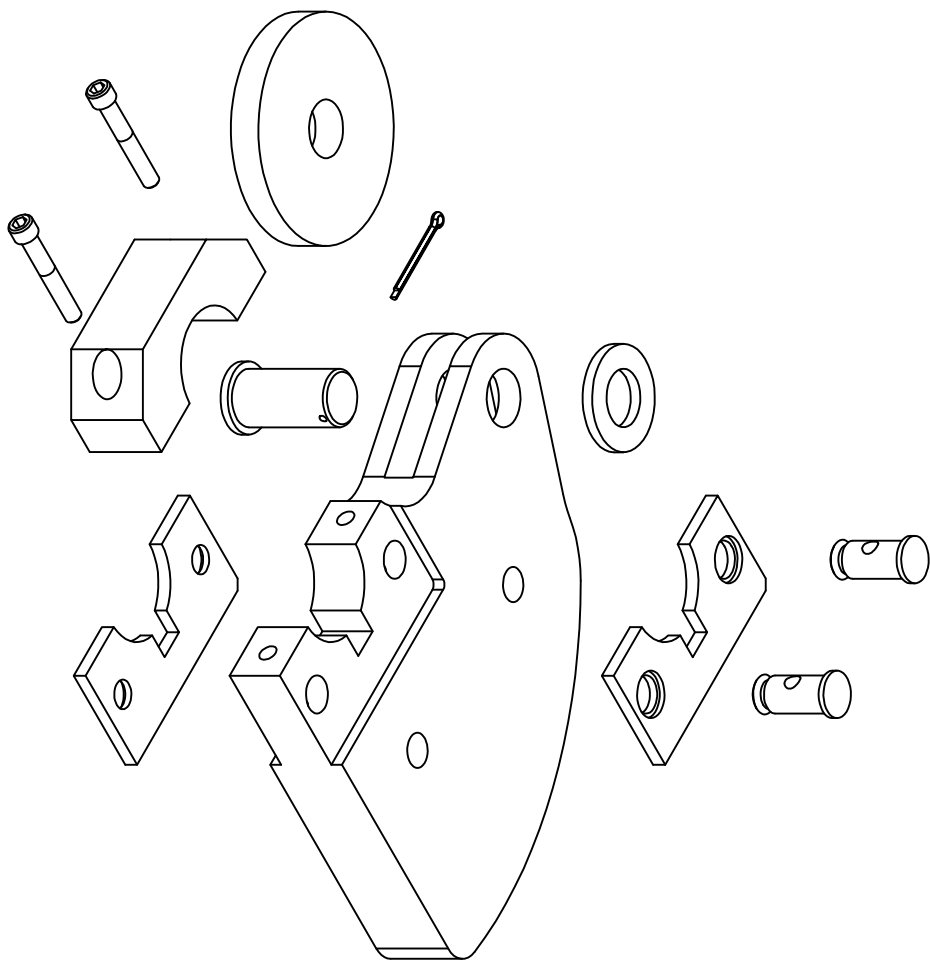

07	PARAF. CAB. CL.	02	ACO INOX	M6 x 40	DIN 912	-	A4
06	MANCAL	01	ALUMINIO	-	-	D-2417-C	A4
05	COBRIÇA	01	ACO INOX	43 x 30	DIN 94	D-2417-D	A2
04	DEDO POSTERIOR	01	CONF. DESENHO	CONF. DESENHO	-	D-2417-A	A2
03	PINO DA ROLDANA	01	ACO INOX	-	-	A21 DIN 125	A3
02	ARRUELA	01	ACO INOX	-	-	D-2417-B	A2
01	ROLDANA	01	NYLON	-	-	D-2417-B	A2
ITEM	DENOMINAÇÃO	QUANT.	MATERIAL	DIMENSÕES		COD. CELTA	FORMAT.

USADA EM :

CONJUNTO :

PEÇA :

DEDO POSTERIOR CPL

ALTERAÇÃO:

DEPTO ENGENHARIA - CELTA LTDA

ESQ.:	1:1,25	SETOR:	ENGENHARIA
DES.:	ROGERIO	FOLHA:	01/09
DATA:	15/10/02		
REV.:	-		

PROJETO E EXECUÇÃO TÉCNICA DO PROJETO, DESSE DESENHO, SÃO DE RESPONSABILIDADE DO AUTOR DO PROJETO, NÃO SENDO RESPONSABILIDADE DA EMPRESA QUE O EMPREGAR PARA OUTROS FINS. **CELTA** PROCESSOS TÉCNICOS LTDA

PROJ. ENH. - E-MAIL: CELTA@CELTA.COM.BR - TEL.: (011) 4126-5225

D-2417