

LIBERADO PARA CONSTRUÇÃO

DATA - \_\_\_\_\_

VISTO - \_\_\_\_\_

ANGULOS ±30'

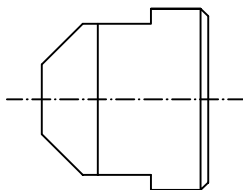
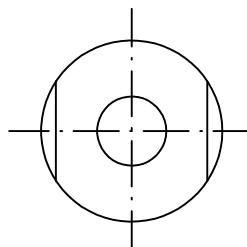
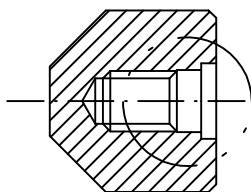

Medidas sem Tolerancias - Conf. DIN 7168 MÉDIO

Faixa de dimensões

Qualid.	acima de		acima de		acima de	
	1 a 6	6 a 30	30 a 100	100 a 300	300 a 1000	
∇∇	±0.05	±0.1	±0.15	±0.2	±0.3	±2.0
∇	±0.1	±0.2	±0.3	±0.5	±0.8	
2	--	±0.5	±0.8	±1.2		

ITEM	DENOMINAÇÃO	QUANT.	MATERIAL	DIMENSÕES	CÓD. CELTA	FORMAT.
------	-------------	--------	----------	-----------	------------	---------

USADA EM :

CONJUNTO :

PEÇA :

**ESCORA**

DEPTO ENGENHARIA - CELTA LTDA

ALTERAÇÃO:



**CELTA**  
PROCESSOS TÉCNICOS LTDA

ESC.: \*\*

DES.: A.CARLOS

DATA: 12/07/1999

REV.: -

SETOR

ENGENHARIA

FOLHA

1/1

PROIBIDA A REPRODUÇÃO TOTAL OU PARCIAL DESTA DESENHO, BEM COMO SUA UTILIZAÇÃO PARA OUTROS FINS SEM A PRÉVIA AUTORIZAÇÃO. DE ACORDO COM A LEI 5998/73 - ART.25

E-MAIL: CELTA@CELTA.COM.BR - TEL.: (011) 4125-5225

CÓD. CELTA

D-1046